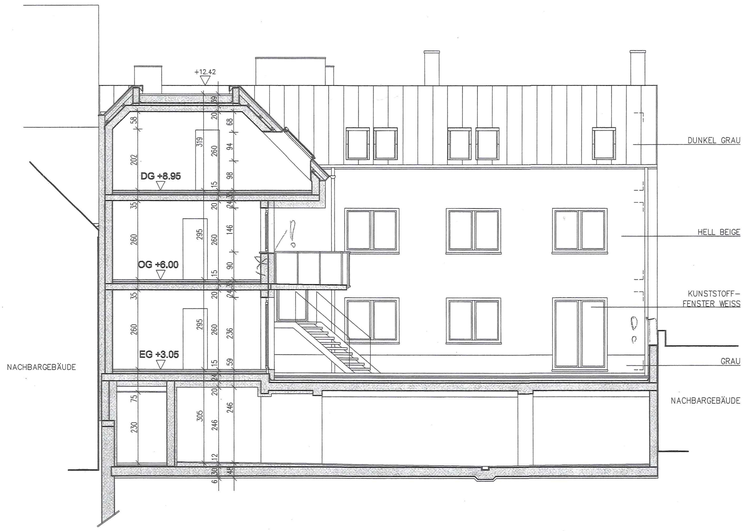

SCHNITT F-F / NORDANSICHT HAUS 3

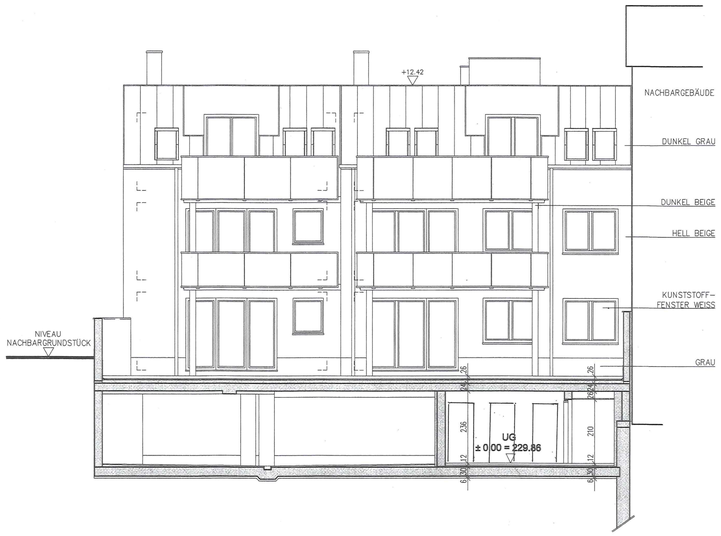

SÜDANSICHT HAUS 3 / SCHNITT G-G

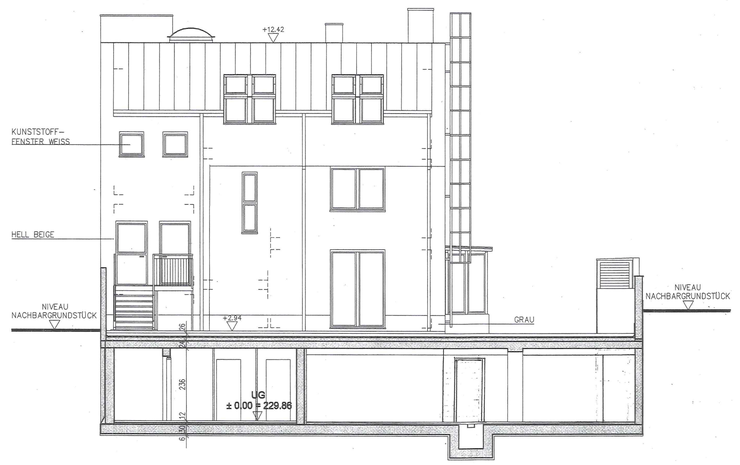

NORDANSICHT HAUS 4

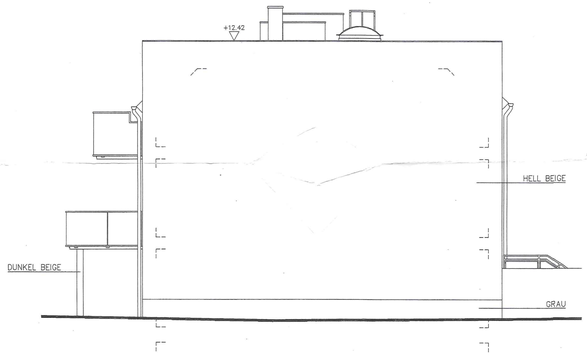

OSTANSICHT HAUS 4

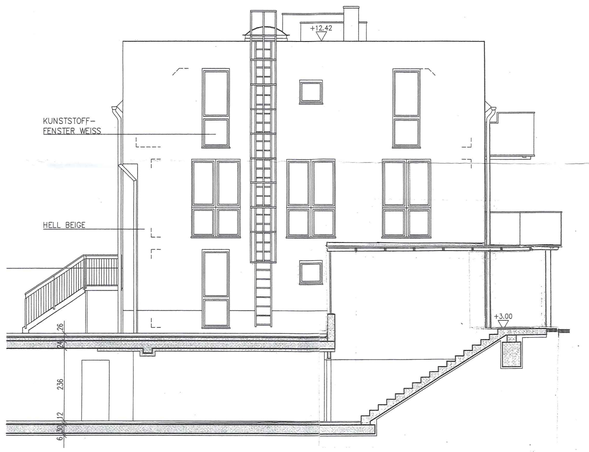

WESTANSICHT HAUS 4



SÜDANSICHT HAUS 4

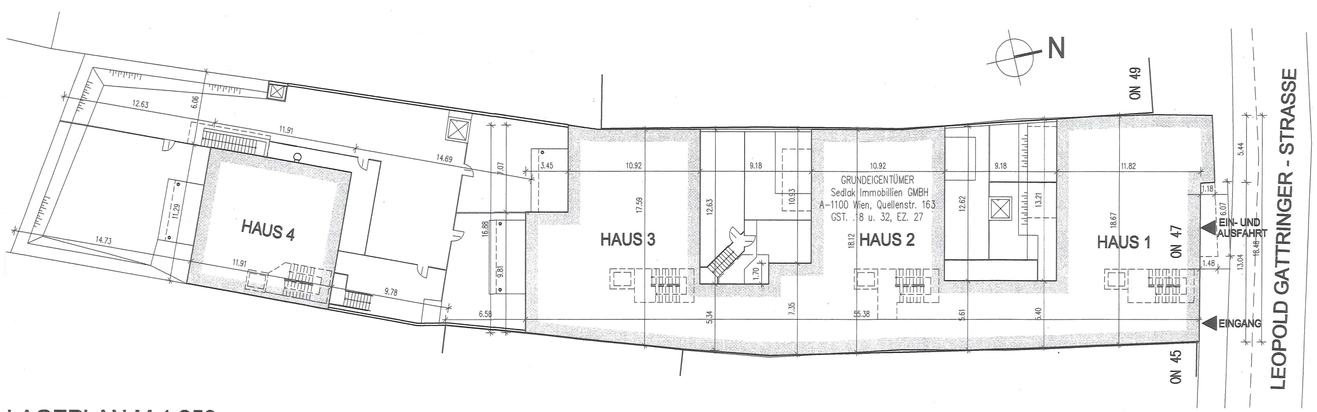

LAGEPLAN M 1:250

LEGENDE			
BESTAND		PS	PUTZSCHACHT
HÄNGEKANAL		PST	PUTZSTÜCK
BODENKANAL		AL	ABLUFT
AR	ABFALLROHR	ZL	ZULUFT
RAR	REGENABFALLROHR	BRA	BRANDRAUCHABZUG
RSK	REGENSINKKASTEN	BRE	BRANDRAUCHENTLÜFTUNG
BA	BODENABLAUF	DA	DACHAUSSTIEG

PARIE: A B C | 1234

Bestandsplan über den Neubau einer Wohnhausanlage mit 22 Wohnungen und Garage in 2345 Brunn am Gebirge, Leopold Gattringer- Strasse 47

BESTANDSPLAN

PLANINHALT: ANSICHTEN : HAUS 3 und HAUS 4
SCHNITTE : F-F, G-G, LAGEPLAN

MASSTAB: 1:100

KAT. GEM.: Brunn am Gebirge | Gst. Nr.: 18 und 32 | EZ: 27

EIGENTÜMER, BAUWERBER:
SEDLAK IMMOBILIEN GmbH
Sedlak Immobilien
Quellenstrasse 163
1100 Wien
Telefon 603 32 82-0, Fax DW 33
FIRMENBUCHNR. 126893h

PRÜFINGENIEUR:

BAUFÜHRER:
DIPL.ING. WILHELM SEDLAK
Dipl.Ing. Wilhelm Sedlak
Bauunternehmen Ges.m.b.H.
Quellenstrasse 163
1100-Wien

BEHÖRDE:

PLANVERFASSER:
DIPL.ING. WILHELM SEDLAK
Dipl.Ing. Wilhelm Sedlak Bauunternehmen Ges.m.b.H.
Quellenstrasse 163, 1100 Wien

PROJEKTNR.:

PLANNR.: 11-11 | AUSGABE 02

STAND: APRIL 2011 | PLANGRÖSSE: 0,69 m2 | Gez: Mag.Ing.Arch.Semler Ewa